insignare
ASSOCIAÇÃO DE ENSINO E FORMAÇÃO

ORGANOGRAMA

Abreviatura:	OG001/23
Data:	02/01/2023
Elaborado:	Pedro Major
Aprovado:	Carina Oliveira
Página:	Página 1 de 1

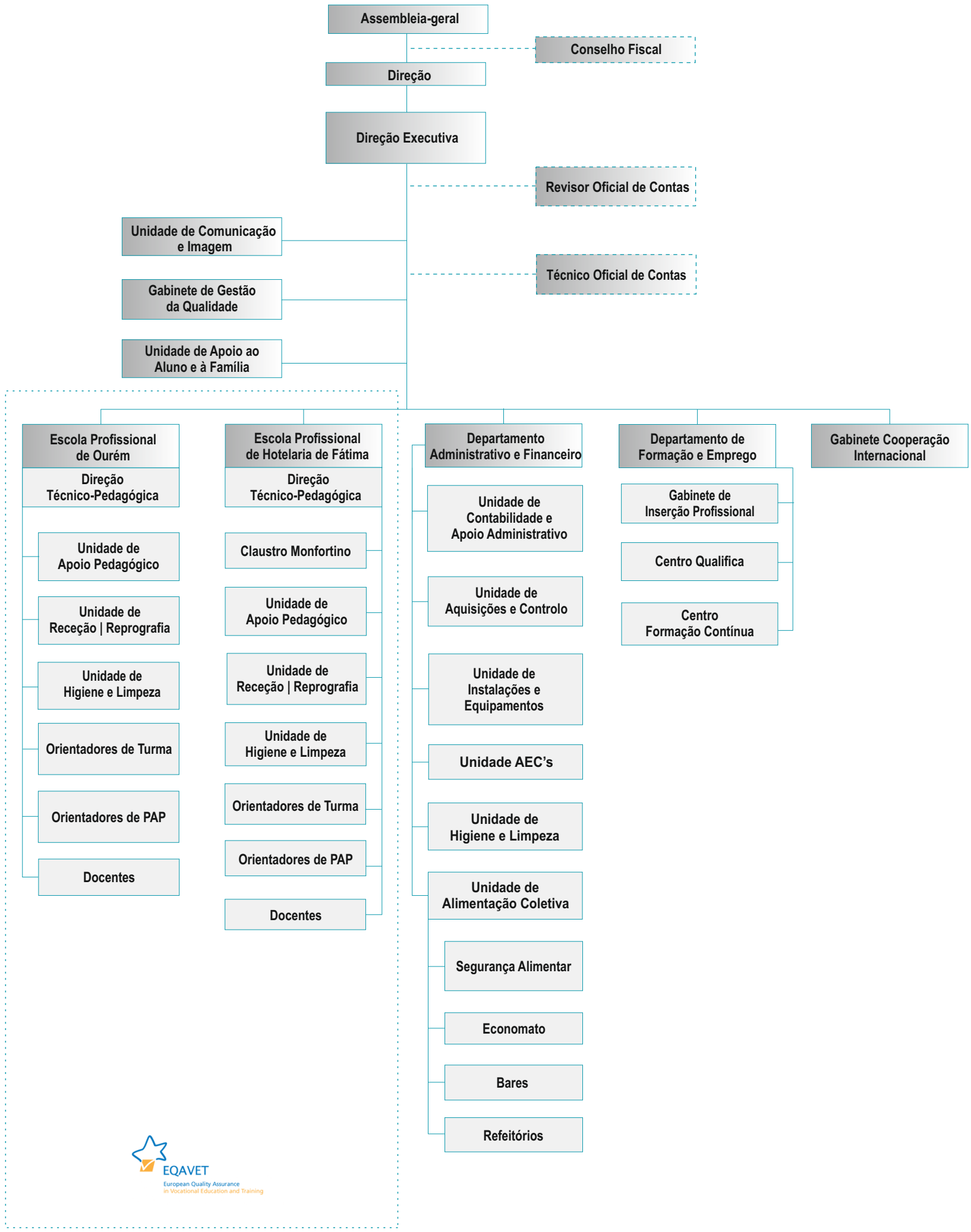

Insignare - Associação de Ensino e Formação | Avenida Dom Nuno Álvares Pereira, Nº 69, 2490 - 483 Ourém
Telf.: +351 249 545 721 | **Email.:** sec@insignare.pt